

УТВЕРЖДАЮ

Председатель комиссии

директор МБОУ СОШ

с. Ильинское

Г.М. Зелюткина

«08» июля 2019 г.



**АКТ ОБСЛЕДОВАНИЯ
К ПАСПОРТУ ДОСТУПНОСТИ
объекта социальной инфраструктуры.**

1. Общие сведения об объекте.

- 1.1. Наименование (вид) объекта: **МБОУ СОШ с. Ильинское.**
- 1.2. Адрес объекта: **694840, Сахалинская область, Томаринский район, с. Ильинское, пер. Гвардейский, дом 15.**
- 1.3. Сведения о размещении объекта:
 - Отдельно стоящее здание состоит из 3 этажей, площадью 2293,2 кв. м.
 - Наличие прилегающего земельного участка: 5254 кв. м.
- 1.4. Год постройки здания: **1962 г.**
 - последний капитальный ремонт: **2016 г.**
- 1.5. Дата предстоящих плановых ремонтных работ: **не планируются.**
- 1.6. Название организации (учреждения), (полное юридическое наименование – согласно Уставу, краткое наименование): **Муниципальное бюджетное общеобразовательное учреждение средняя общеобразовательная школа с. Ильинское Муниципальное образование «Томаринский городской округ» Сахалинской области.**
Короткое наименование: **МБОУ СОШ с. Ильинское.**
- 1.7. Юридический адрес организации (учреждения): **694840, Сахалинская область, Томаринский район, с. Ильинское, пер. Гвардейский, дом 15.**

2. Характеристика деятельности организации на объекте.

Дополнительная информация: **Отсутствует.**

3. Состояние доступности объекта.

- 3.1 Путь следования к объекту пассажирским транспортом.
Автобусы по маршруту.
- 3.2 Путь к объекту от ближайшей остановки пассажирского транспорта:
 - 3.2.1 Расстояние до объекта от остановки транспорта:
От остановки – 350 метров.
 - 3.2.2 Время движения (пешком) **6 - 7 минут.**
 - 3.2.3 Наличие выделенного от проезжей части пешеходного пути (**да, нет**).
 - 3.2.4 Перекрестки: **нерегулируемый пешеходный переход; регулируемый пешеходный переход, со звуковой сигнализацией, таймером;**
 - 3.2.5 Информация на пути следования к объекту: **акустическая, тактильная, визуальная; нет.**
 - 3.2.6 Перепады высоты на пути: **есть, нет**
Их обустройство для инвалидов на коляске: **да, нет.**
- 3.3 Организация доступности объекта для инвалидов – форма обслуживания.

№№ п/п	Категория инвалидов (вид нарушения)	Вариант организации доступности объекта (формы обслуживания) *
1.	Все категории инвалидов и МГН	ДУ
	в том числе инвалиды:	
2.	передвигающиеся на креслах-колясках	ДУ
3.	с нарушениями опорно-двигательного аппарата	ДУ
4.	с нарушениями зрения	ДУ
5.	с нарушениями слуха	ДУ
6.	с нарушениями умственного развития	ДУ

* Указывается один из вариантов: «А» (доступность всех зон и помещений - универсальная), «Б» (доступны специально выделенные участки и помещения), ДУ - доступно условно, ВНД – временно недоступно.

3.4 Состояние доступности основных структурно-функциональных зон.

№№ п/п	Основные структурно- функциональные зоны	Состояние доступности, в том числе для основных категорий инвалидов**	Приложение	
			№ на плане	№ фото
1	Территория, прилегающая к зданию (участок)	ДУ (К,О,С,Г,У)		1,2
2	Вход (входы) в здание	ДЧ-И (С) ДУ (К,О,Г,У)		2,3,4,5,6,7
3	Путь (пути) движения внутри здания (в т.ч. пути эвакуации)	ДЧ-И (К,О,С) ДУ (Г,У)		7,8,9,10,11,12, 13,14,15, 16,17, 18,19,20
4	Зона целевого назначения здания (целевого посещения объекта)	ДЧ-И (К,С) ДУ (О,Г,У)		8,9,10,11,12,13, 14,15,21,22,23, 24, 25,26,27, 28,30,31
5	Санитарно- гигиенические	ДЧ-И (К) ДУ (О,С,Г,У)		32,33,34, 35,36

	помещения		
6	Система информации и связи (на всех зонах)	ДУ (К,О,С,Г,У)	5,7,16,17,18,19,20,21, 22,27,28
7	Пути движения к объекту (от остановки транспорта)	ДУ (К,О,С,Г,У)	37

** Указывается: ДП-В - доступно полностью всем; ДП-И (К, О, С, Г, У) – доступно полностью избирательно (указать категории инвалидов); ДЧ-В - доступно частично всем; ДЧ-И (К, О, С, Г, У) – доступно частично избирательно (указать категории инвалидов); ДУ - доступно условно, ВНД – недоступно.

3.5 Итоговое заключение о состоянии доступности объекта социальной инфраструктуры:

Итоговое заключение выносится на основании коллективного обсуждения комиссии, результатов измерения и фиксации.

На момент обследования Муниципальное бюджетное общеобразовательное учреждение «Средняя общеобразовательная школа с. Ильинское» не соответствует нормативным требованиям СП 59.13330.2016 актуализированная редакция СНиП 35-01-2001. Не обеспечивает соответствие критериям доступности, безопасности, информативности и комфортности инвалидов и МГН. А также не реализована ст. 15, ФЗ от 24.11.1995 № 181 «О социальной защите инвалидов в Российской Федерации».

МБОУ СОШ с. Ильинское нуждается в проведении ремонтных работ по адаптации объекта для оказания услуг разным категориям инвалидов и МГН. Техническое решение по адаптации объекта для оказания услуг инвалидам возможно в период проведения текущего и капитального ремонта. Рекомендации по устранению выявленных нарушений прописаны в Результатах обследования (приложения 1,2,3,4,5,6). Рекомендовано назначить ответственных сотрудников за организацию работы по обеспечению доступности объекта и услуг для инвалидов, провести инструктаж персонала по вопросам связанным с организацией и обеспечением доступности услуг для инвалидов.

Рекомендовано перенести учебный процесс для детей-инвалидов на первый этаж, обустроить на первом этаже туалет для инвалидов.

Обратится в администрацию Томоринского городского округа для размещения автостоянки для инвалидов не далее 50 метров от МБОУ СОШ с. Ильинское.

4. Управленческое решение (предложения по адаптации основных структурных элементов объекта)

4.1. Рекомендации по адаптации основных структурных элементов объекта:

№№ п \ п	Основные структурно-функциональные зоны объекта	Рекомендации по адаптации объекта (вид работы) *
1	Территория, прилегающая к зданию	Ремонт текущий

	(участок)	
2	Вход (входы) в здание	Ремонт текущий Ремонт капитальный
3	Путь (пути) движения внутри здания (в т.ч. пути эвакуации)	Ремонт текущий Ремонт капитальный
4	Зона целевого назначения здания (целевого посещения объекта)	Ремонт текущий Ремонт капитальный
5	Санитарно-гигиенические помещения	Ремонт текущий
6	Система информации на объекте (на всех зонах)	Ремонт текущий
7	Пути движения к объекту (от остановки транспорта)	Ремонт текущий
8.	Все зоны и участки	Ремонт текущий Ремонт капитальный

* Указывается один из вариантов (видов работ): не нуждается; ремонт (текущий, капитальный); индивидуальное решение с ТСП; технические решения невозможны – организация альтернативной формы обслуживания

4.2. Период проведения работ: **планируется.**

4.3. Ожидаемый результат (по состоянию доступности) **ДП-И.**

(Оценка результата исполнения плана по адаптации объекта социальной инфраструктуры к потребностям инвалидов и других маломобильных групп населения)

4.4. Для принятия решения **требуется, не требуется** (нужное подчеркнуть):

4.4.1. Согласование на Комиссии

(наименование Комиссии по координации деятельности в сфере обеспечения доступной среды жизнедеятельности для инвалидов и других МГН)

4.4.2. согласование работ с надзорными органами в сфере проектирования и строительства, архитектуры

4.4.3. техническая экспертиза; разработка проектно-сметной документации;

4.4.4. согласование с вышестоящей организацией (собственником объекта);

4.4.5. согласование с общественными организациями инвалидов

4.4.6. другое _____

5. Особые отметки

ПРИЛОЖЕНИЯ:

Результаты обследования:

1. Территории, прилегающей к объекту	2 листа
2. Входа (входов) в здание	3 листа
3. Путей движения в здании	3 листа
4. Зоны целевого назначения объекта	3 листа
5. Санитарно-гигиенических помещений	2 листа
6. Системы информации (и связи) на объекте	2 листа
Результаты фото фиксации на объекте	36 фотографий

Другое, (в том числе дополнительная информация о путях движения к объекту)
1 фотография

Председатель комиссии

(Должность, Ф.И.О.)

(Подпись)

Члены комиссии:

(Должность, Ф.И.О.)

(Подпись)

(Должность, Ф.И.О.)

(Подпись)

В том числе: представители общественных организаций инвалидов

*Председатель правления
Союза Движения «Росст»*

(Должность, Ф.И.О.)

Евгений Максимович

(Подпись)

Григорьев

(Должность, Ф.И.О.)

А.У. Карамель

(Подпись)

Сахалинская региональная общественная
организация помощи детям
с особенностями психоречевого развития
и их семьям «Надежда»



УТВЕРЖДАЮ
директор МБОУ СОШ
с. Ильинское
Г.М. Зелюткина
«08» июля 2019 г.



АНКЕТА
(информация об объекте социальной инфраструктуры
К ПАСПОРТУ ДОСТУПНОСТИ ОСИ)

1. Общие сведения об объекте.

- 1.1. Наименование (вид) объекта: **МБОУ СОШ с. Ильинское.**
- 1.2. Адрес объекта: **694840, Сахалинская область, Томаринский район, с. Ильинское, пер. Гвардейский, дом 15.**
- 1.3. Сведения о размещении объекта:
- Отдельно стоящее здание состоит из 3 этажей, площадью 2293,2 кв. м.
- Наличие прилегающего земельного участка: 5254 кв. м.
- 1.4. Год постройки здания: **1962 г.**
- последний капитальный ремонт: **2016 г.**
- 1.5. Дата предстоящих плановых ремонтных работ: **не планируются.**
Сведения об организации, расположенной на объекте.
- 1.6. Название организации (учреждения): **Муниципальное бюджетное общеобразовательное учреждение средняя общеобразовательная школа с. Ильинское Муниципальное образование «Томаринский городской округ» Сахалинской области.**
Короткое наименование: **МБОУ СОШ с. Ильинское.**
- 1.7. Юридический адрес организации (учреждения): **694840, Сахалинская область, Томаринский район, с. Ильинское, пер. Гвардейский, дом 15.**
- 1.8. Основание для пользования объектом (*оперативное управление, аренда, собственность*).
- 1.9. Форма собственности (*государственная, негосударственная*).
- 1.10. Территориальная принадлежность (*федеральная, региональная, муниципальная*).
- 1.11. Вышестоящая организация: **Отдел образования МО «Томаринский городской округ» Сахалинской области.**
- 1.12. Адрес вышестоящей организации, другие координаты: **694820, Сахалинская область, г. Томари, ул. Новая, дом 1.**

2. Характеристика деятельности организации на объекте.

- 2.1. Сфера деятельности: (*здравоохранение, образование, социальная защита, физическая культура и спорт, культура, связь и информация, транспорт, жилой фонд, потребительский рынок и сфера услуг, розничная торговля, другое*).
- 2.2. Виды оказываемых услуг: **Реализация основных программ дошкольного образования, начального общего, основного общего, среднего общего образования.**

2.3. Форма оказания услуг: *(на объекте, с длительным пребыванием, в т.ч. проживанием, на дому, дистанционно, с выездом).*

2.4. Категории обслуживаемого населения по возрасту: *(дети, взрослые трудоспособного возраста, пожилые; все возрастные категории).*

2.5. Категории обслуживаемых инвалидов: **К,О,С,Г,У.**

2.6. Плановая мощность: посещаемость *(количество обслуживаемых в день):* **98 человек**, вместимость, пропускная способность: **320 человек.**

2.7. Участие в исполнении ИПР инвалида, ребенка-инвалида *(да, нет)*

3. Состояние доступности объекта для инвалидов и других маломобильных групп населения (МГН)

3.1 Путь следования к объекту пассажирским транспортом:

Автобусы по маршруту.

3.2 Путь к объекту от ближайшей остановки пассажирского транспорта:

3.2.1 Расстояние до объекта от остановки транспорта:

От остановки – 350 метров.

3.2.2 Время движения (пешком) **6 - 7 минут.**

3.2.3 наличие выделенного от проезжей части пешеходного пути *(да, нет).*

3.2.4 Перекрестки: **нерегулируемый пешеходный переход; регулируемый пешеходный переход, со звуковой сигнализацией, таймером;**

3.2.5 Информация на пути следования к объекту: **акустическая, тактильная, визуальная; нет**

3.2.6 Перепады высоты на пути: **есть, нет.**

Их обустройство для инвалидов на коляске: **да, нет.**

3.3. Организация доступности объекта для инвалидов – форма обслуживания*

№	Категория инвалидов (вид нарушения)	Вариант организации доступности объекта
1	Все категории инвалидов и МГН <i>в том числе инвалиды:</i>	ДУ
2	передвигающиеся на креслах-колясках	ДУ
3	с нарушениями опорно-двигательного аппарата	ДУ
4	с нарушениями зрения	ДУ
5	с нарушениями слуха	ДУ
6	с нарушениями умственного развития	ДУ

* Указывается один из вариантов: «А» (доступность всех зон и помещений - универсальная), «Б» (доступны специально выделенные участки и помещения), «ДУ» (доступность условная: дополнительная помощь сотрудника, услуги на дому, дистанционно), «ВНД» (не организована доступность)

4. Управленческое решение (предложения по адаптации основных структурных элементов объекта.

№	Основные структурно-функциональные зоны объекта	Рекомендации по адаптации объекта (вид работы)*
---	--	---

1	Территория, прилегающая к зданию (участок)	Ремонт текущий
2	Вход (входы) в здание	Ремонт текущий Ремонт капитальный
3	Путь (пути) движения внутри здания (в т.ч. пути эвакуации)	Ремонт текущий Ремонт капитальный
4	Зона целевого назначения (целевого посещения объекта)	Ремонт текущий Ремонт капитальный
5	Санитарно-гигиенические помещения	Ремонт текущий
6	Система информации на объекте (на всех зонах)	Ремонт текущий
7	Пути движения к объекту (от остановки транспорта)	Ремонт текущий
8	Все зоны и участки	Ремонт текущий Ремонт капитальный

* Указывается один из вариантов (видов работ): не нуждается; ремонт (текущий, капитальный); индивидуальное решение с ТСР;

Размещение информации на Карте доступности субъекта РФ согласовано

-Сайт организации: www.ilinskoe.schoolsite.ru

-Карта доступности: zhit-vmeste.ru

(подпись, Ф.И.О., должность; координаты для связи уполномоченного представителя объекта)

Приложение 1

сследования к паспорту
 сти от «08» июля 2019 г.

и объектов	Виды работ
ми ции об систему ной и перед ой).	Ремонт текущий
жения по лями я. рудовать	Ремонт текущий
ние оторые дами. ощие	Ремонт текущий Ремонт капитальный

							поручней.		тактильно-контрастные указатели.	
1.4	Пандус (наружный)	нет								
1.5	Автостоянка и парковка	есть	1			Отсутствует автостоянка для инвалидов.	К, О, С, Г, У	Обустроить места для стоянки (парковки) транспортных средств, управляемых инвалидами или перевозящих инвалидов, стоянка должна быть вблизи входа в организацию доступного для инвалидов, но не далее 50 м.	Ремонт текущий	
	ОБЩИЕ требования к зоне									

II Заключение по зоне:

Наименование структурно-функциональной зоны	Состояние доступности*	Приложение		Рекомендации по адаптации (вид работы)**
		№ на плане	№ фото	
Территории, прилегающей к зданию (участка)	ДУ (К, О, С, Г, У)		1,2	Ремонт текущий

* указывается: ДП-В - доступно полностью всем; ДП-И (К, О, С, Г, У) - доступно полностью избирательно (указать категории инвалидов); ДЧ-В - доступно частично всем; ДЧ-И (К, О, С, Г, У) - доступно частично избирательно (указать категории инвалидов); ДУ - доступно условно, ВНД - недоступно

** указывается один из вариантов: не нуждается; ремонт (текущий, капитальный); индивидуальное решение с ТСП; технические решения невозможны - организация альтернативной формы обслуживания

Комментарий к заключению: Территория прилегающая к зданию выполнена с нарушением требований СП 59.13330.2016 п.5.1.1, п.5.1.3, п.5.1.4, п.5.1.10, п.5.2.1, п.5.2.2, п.5.2.2, п.5.2.2, п.5.2.2, актуализированная редакция СНиП 35-01-2001

Приложение 2

к Акту обследования к паспорту
доступности от «08» июля «2019 г.

I Результаты обследования:

2. Входа (входов) в здание

№ п/п	Наименование функционально-планировочного элемента	Наличие элемента			Выявленные нарушения и замечания		Работы по адаптации объектов	
		есть/ нет	№ на плане	№ фото	Содержание	Значимо для инвалида (категория)	Содержание	Виды работ
2.1	Лестница (наружная)	есть		2,3	<p>Ширина лестницы более 4 м. Отсутствуют перила. Отсутствуют предупреждающие тактильно-контрастные указатели перед началом лестницы, на первой и последней ступеньках. На проступях краевых ступеней нет противоскользящих полос контрастных с проступью ступени.</p>	К,О,С	<p>Оборудовать крыльцо и лестницу разделительными, двусторонними поручнями округлого сечения, длиной марша ступеней на 0,3 м Установить предупреждающие тактильно-контрастные указатели. На проступи краевых ступеней лестничных маршей нанести одну или несколько противоскользящих полос, контрастных с поверхностью ступени.</p>	<p>Ремонт текущий Ремонт капитальный</p>
2.2	Пандус (наружный)	есть		4	<p>Ширина 0,86 м. (норма 0,9-1,0 м.). Одиночный поручень на высоте 0,91 м. (норма два поручня на высоте 0,7 м., и 0,9</p>		<p>Установить поручни с двух сторон на необходимой высоте, по продольным краям установить бортики на высоту</p>	<p>Ремонт текущий Ремонт капитальный</p>

									не менее 0,05 м.	
2.3	Дверь (входная)	есть	2,5	Перед входом в здание отсутствуют тактильные таблички. Отсутствуют предупреждающие тактильно-контрастные указатели. Отсутствует информационная тактильная или тактильно-звуковая мнемосхема, отображающая информацию о помещениях в здании. Порог 0,05 м. (норма 0,014 м.)	С, Г	Установить перед входом в здание информирующие тактильные таблички для людей с нарушением зрения, с использованием рельефных знаков и символов, а также рельефно-точечного шрифта Брайля или мнемосхеме. Установить предупреждающие, тактильно-контрастные указатели. Убрать или занизить порог.			Установить предупреждающие тактильно-контрастные указатели. Занизить или убрать порог до 0,014 м.	Ремонт текущий
2.4	Тамбур	есть	6,7	Глубина 2,38 м. х 3,17 м. Отсутствуют предупреждающие тактильно-контрастные указатели перед дверью. Порог 0,03 м.	К, О, С					Ремонт текущий
	ОБЩИЕ требования к зоне									

II Заключение по зоне:

Наименование	Состояние доступности* (к пункту 3.4 Акта обследования ОСИ)	Приложение		Рекомендации по адаптации
		№ на плане	№ фото	

структурно-функциональной зоны			(вид работы)**	к пункту 4.1 Акта обследования ОСИ
Входа (входов) в здание	ДЧ-И (С) ДУ (К,О,Г,У)		2,3,4,5,6,7	Ремонт текущий Ремонт капитальный

* указывается: ДП-В - доступно полностью всем; ДП-И (К, О, С, Г, У) – доступно полностью избирательно (указать категории инвалидов); ДЧ-В - доступно частично всем; ДЧ-И (К, О, С, Г, У) – доступно частично избирательно (указать категории инвалидов); ДУ - доступно условно, ВНД - недоступно

** указывается один из вариантов: не нуждается; ремонт (текущий, капитальный); индивидуальное решение с ТСР; технические решения невозможны – организация альтернативной формы обслуживания

Комментарий к заключению: Вход в здание выполнен с нарушением требованиям СП 59.13330.2016 п.5.1.10, п.5.1.12, п.6.1.2, п.6.1.5, п.6.5.9, п.8.1.6 актуализированная редакция СНиП 35-01-2001

Приложение 3

к Акту обследования к паспорту
доступности от «08» июля 2019 г.

I Результаты обследования:

3. Пути (путей) движения внутри здания (в т. ч. путей эвакуации)

№ п/п	Наименование функционально-планировочного элемента	Наличие элемента		Выявленные нарушения и замечания		Работы по адаптации объектов	
		есть/нет	№ на плане	Содержание	Значим о для инвали да (категория)	Содержание	Виды работ
3.1	Коридор (вестибюль, зона ожидания, галерея, балкон)	есть	8,9,10,11,12,13	Отсутствуют предупреждающие и направляющие тактильно-контрастные указатели.	С	Установить предупреждающие и направляющие тактильно-контрастные указатели.	Ремонт текущий
3.2	Лестница (внутри здания)	есть	14,15	На лестнице отсутствуют поручни с двух сторон. Существующий поручень не имеет круглого сечения и не выступает на 0,3 м. после окончания лестничного марша. Поручень лестницы на путях эвакуации не имеет яркого контраста с окружающей средой. Отсутствуют предупреждающие тактильно-	О, С	Установить поручни круглого сечения диаметром от 0,03 до 0,05 м. по обеим сторонам лестницы, завершающие горизонтальные части поручня должны быть длинее марша лестницы или наклонной части пандуса на 0,3 м. и иметь травмобезопасное исполнение. Установить	Ремонт текущий Ремонт капитальный

					контрастные указатели. Не нанесена одна или несколько противоскользящих полос, контрастных с поверхностью ступени. Не организована возможность для перемещения инвалидов на креслах-колясках.		предупреждающие тактильно-контрастные указатели. На проступи краевых ступеней лестничных маршей нанесены одну или несколько противоскользящих полос, контрастных с поверхностью ступени. Приобрести лестничный подъемник и обучить специалиста для управления подъемным устройством.		
3.3	Пандус (внутри здания)	нет							
3.4	Лифт пассажирский (или подъемник)	нет							
3.5	Дверь	есть	8,11,12, 16,17	Отсутствуют предупреждающие тактильно-контрастные указатели. Ширина дверного полотна менее 0,9 м., порог более 0.014 м.	К, О, С	Установить предупреждающие тактильно-контрастные указатели. Расширить дверной проем до не менее 0,9 м. Занизить или убрать пороги.	Ремонт текущий Ремонт капитальный		
3.6	Пути эвакуации (в т.ч. зоны безопасности)	есть	7,17,18, 19,20	На плане эвакуации не нанесена информация шрифтом Брайля. Отсутствует предупреждающие и направляющие тактильно-контрастные указатели. На пути эвакуации, лестницы не имеют предупреждающих тактильно-контрастных указателей. Двери менее 0,9м. пороги более 0.014 м. Поручень на пути эвакуации не имеет яркого контраста с окружающей средой.	С, Г	Разместить информацию об эвакуации с использованием шрифта Брайля. Установить предупреждающие тактильно-контрастные указатели. Ширина дверных полотен должна быть не менее 0,9 м., высота порога не более 0.014 м.	Ремонт текущий		
	ОБЩИЕ требования к зоне								

II Заключение по зоне:

Наименование структурно-функциональной зоны	Состояние доступности* (к пункту 3.4 Акта обследования ОСИ)	Приложение		Рекомендации по адаптации (вид работы)** к пункту 4.1 Акта обследования ОСИ
		№ на плане	№ фото	
Пути (путей) движения внутри здания (в т.ч. путей эвакуации)	ДЧ-И (К,О,С) ДУ (Г,У)		7,8,9,10,11,12,13,14,15, 16,17,18,19,20	Ремонт текущий Ремонт капитальный

* указывается: **ДП-В** - доступно полностью всем; **ДП-И** (К, О, С, Г, У) – доступно полностью избирательно (указать категории инвалидов); **ДЧ-В** - доступно частично всем; **ДЧ-И** (К, О, С, Г, У) – доступно частично избирательно (указать категории инвалидов); **ДУ** - доступно условно, **ВНД** - недоступно

**указывается один из вариантов: не нуждается; ремонт (текущий, капитальный); индивидуальный решение с ТСР; технические решения невозможны – организация альтернативной формы обслуживания

Комментарий к заключению: Пути движения внутри здания выполнены с нарушением требованиям СП 59.13330.2016 п.5.1.10, п.6.2.3, п.6.2.4, п.6.2.8, п.6.2.11, п.6.2.12, п.6.2.19, п.6.2.29 актуализированная редакция СНиП 35-01-2001

Приложение 4

к Акту обследования к паспорту
доступности от «08» июля 2019 г.

I Результаты обследования:

4. Зоны целевого назначения здания (целевого посещения объекта)

Вариант I – зона обслуживания инвалидов

№ п/п	Наименование функционально-планировочного элемента	Наличие элемента		Выявленные нарушения и замечания		Работы по адаптации объектов		
		есть/ нет	№ на плане	№ фото	Содержание	Значим о для инвалида (категория)	Содержание	Виды работ
4.1	Кабинетная форма обслуживания	есть		21,22,23,24, 25,26,27	Отсутствуют предупреждающие тактильно-контрастные указатели. Ширина дверного полотна менее 0,9 м., порог более 0.14 м.	К,О,С	Установить предупреждающие тактильно-контрастные указатели. Ширина дверных полотен должна быть не менее 0,9 м., высота порога не более 0.014 м.	Ремонт текущий Ремонт капитальный
4.2	Зальная форма обслуживания	есть		28,29,30,31	Отсутствуют предупреждающие тактильно-контрастные указатели. Ширина дверного полотна 0,75 м., 0,85 м. Порог 0,07 м.	К,О,С	Установить предупреждающие тактильно-контрастные указатели. Ширина дверных полотен должна быть не	Ремонт текущий Ремонт капитальный

									менее 0,9 м., высота порога не более 0.014 м.			
4.3	Прилавочная форма обслуживания	нет										
4.4	Форма обслуживания с перемещением по маршруту	есть	8,9,10,11, 12,13,14,15	Отсутствуют предупреждающие и направляющие тактильно- контрастные указатели. Лестница не имеет поручней с двух сторон, пороги более 0,014 м.	К,О,С	Установить предупреждающие и направляющие тактильно- контрастные указатели. Оборудовать лестницу двухсторонними поручнями, занизить или убрать пороги до 0,014 м..	Ремонт текущий					
4.5	Кабина индивидуального обслуживания	нет										

II Заключение по зоне:

Наименование структурно-функциональной зоны	Состояние доступности* (к пункту 3.4 Акта обследования ОСИ)	Приложение		Рекомендации по адаптации (вид работы)** к пункту 4.1 Акта обследования ОСИ
		№ на плане	№ фото	
Зоны целевого назначения здания (целевого посещения объекта)	ДЧ-И (К,С) ДУ (О,Г,У)		8,9,10,11,12,13,14,15,21,22, 23,24,25,26,27,28,30,31	Ремонт текущий Ремонт капитальный

* указывается: **ДП-В** - доступно полностью всем; **ДП-И** (К, О, С, Г, У) – доступно полностью избирательно (указать категории инвалидов); **ДЧ-В** - доступно частично всем; **ДЧ-И** (К, О, С, Г, У) – доступно частично избирательно (указать категории инвалидов); **ДУ** - доступно условно, **ВНД** - недоступно

**указывается один из вариантов: не нуждается; ремонт (текущий, капитальный); индивидуальное решение с ТСР; технические решения невозможны – организация альтернативной формы обслуживания

Комментарий к заключению: Зона целевого назначения здания выполнена с нарушением требованиями СП 59.13330.2016 п.5.1.10,, п.6.2.3, п.6.2.4, п.6.2.8,п.6.2.11, п.6.2.29, п.6.5.3 актуализированная редакция СНиП 35-01-2001

Приложение 5

к Акту обследования к паспорту
Доступности от «08» июля 2019 г.

I Результаты обследования:
5. Санитарно-гигиенических помещений

№ п/п	Наименование функционально-планировочного элемента	Наличие элемента		Выявленные нарушения и замечания		Работы по адаптации объектов		
		есть/ нет	№ на плане	№ фото	Содержание	Значим о для инвали да (категор ия)	Содержание	Виды работ
5.1	Туалетная комната	есть		32,33,34, 35,36	<p>Дверь 0,8 м. Нет ручки нажимного типа. Порог от 0,03 м. до 0,1 м. Отсутствуют: ручки для одежды и костылей, горизонтальный и вертикальный поручень, зеркало. Унитаз не имеет опоры для спины. Нет системы вызова помощи персонала. Отсутствуют информационные таблички, о назначении зоны, выполненные точечным шрифтом по системе Брайля.</p>	К,О,С	<p>Занизить или убрать пороги. Разместить необходимое оборудование. Разместить систему вызова помощи персонала. У дверей блоков санитарно-бытовых помещений, следует предусмотреть со стороны ручки информационных таблички (выполненные рельефно-графическим и рельефно-точечным способом), расположенные на высоте от 1,2 до 1,6 м от уровня пола и на расстоянии 0,1 - 0,5 м от</p>	Ремонт текущий

									края двери.	
5.2	Душевая/ ванная комната	нет								
5.3	Бытовая комната (гардеробная)	есть								

II Заключение по зоне:

Наименование структурно-функциональной зоны	Состояние доступности* (к пункту 3.4 Акта обследования ОСИ)	Приложение		Рекомендации по адаптации (вид работы)** к пункту 4.1 Акта обследования ОСИ
		№ на плане	№ фото	
Санитарно-гигиенические помещения	ДЧ-И (К) ДУ (О,С,Г,У)		32,33,34, 35,36	Ремонт текущий

* указывается: ДП-В - доступно полностью всем; ДП-И (К, О, С, Г, У) – доступно полностью избирательно (указать категории инвалидов); ДЧ-В - доступно частично всем; ДЧ-И (К, О, С, Г, У) – доступно частично избирательно (указать категории инвалидов); ДУ - доступно условно, ВНД - недоступно

**указывается один из вариантов: не нуждается; ремонт (текущий, капитальный); индивидуальный решение с ТСР; технические решения невозможны – организация альтернативной формы обслуживания

Комментарий к заключению: Санитарно-гигиеническая зона не соответствует требованиям СП 59.13330.2016 п.6.3.1, п.6.3.2, п.6.3.3, п.6.3.6 актуализированная редакция СНиП 35-01-2001

										края двери.	
5.2	Душевая/ ванная комната	нет									
5.3	Бытовая комната (гардеробная)	есть									

II Заключение по зоне:

Наименование структурно-функциональной зоны	Состояние доступности* (к пункту 3.4 Акта обследования ОСИ)	Приложение		Рекомендации по адаптации (вид работы)** к пункту 4.1 Акта обследования ОСИ
		№ на плане	№ фото	
Санитарно-гигиенические помещения	ДЧ-И (К) ДУ (О,С,Г,У)		32,33,34, 35,36	Ремонт текущий

* указывается: **ДП-В** - доступно полностью всем; **ДП-И (К, О, С, Г, У)** – доступно полностью избирательно (указать категории инвалидов); **ДЧ-В** - доступно частично всем; **ДЧ-И (К, О, С, Г, У)** – доступно частично избирательно (указать категории инвалидов); **ДУ** - доступно условно, **ВНД** - недоступно

**указывается один из вариантов: не нуждается; ремонт (текущий, капитальный); индивидуальный; индивидуальное решение с ТСР; технические решения невозможны – организация альтернативной формы обслуживания

Комментарий к заключению: Санитарно-гигиеническая зона не соответствует требованиям СП 59.13330.2016 п.6.3.1, п.6.3.2,п.6.3.3, п.6.3.6 актуализированная редакция СНиП 35-01-2001

Приложение 6

к Акту обследования к паспорту
доступности от «08» июля 2019 г.

объекте

Значимо для инвалида (категория)	Работы по адаптации объектов	
	Содержание	Виды работ
Значимо для инвалида (категория) К, О, С, Г, У	Расширить спектр визуальной ориентации во всех зонах ОСИ, а так же на путях к ОСИ.	Ремонт текущий
Значимо для инвалида (категория) К, О, С, Г, У	Оборудовать все зоны техническими средствами информации для слабовидящих и слабослышащих.	Ремонт текущий
Значимо для инвалида (категория) С	Оборудовать все зоны ОСИ тактильно – контрастными предупреждающими и направляющими	Ремонт текущий

							указателями.
--	--	--	--	--	--	--	--------------

II Заключение по зоне:

Наименование структурно-функциональной зоны	Состояние доступности* (к пункту 3.4 Акта обследования ОСИ)	Приложение		Рекомендации по адаптации (вид работы)** к пункту 4.1 Акта обследования ОСИ
		№ на плане	№ фото	
Системы информации на объекте	ДУ (Ж,О,С,Г,У)		5,7,16,17,18,19,20,21,22,27,28	Ремонт текущий

* указывается: ДП-В - доступно полностью всем; ДП-И (К, О, С, Г, У) – доступно полностью избирательно (указать категории инвалидов); ДЧ-В - доступно частично всем; ДЧ-И (К, О, С, Г, У) – доступно частично избирательно (указать категории инвалидов); ДУ - доступно условно, ВНД - недоступно

**указывается один из вариантов: не нуждается; ремонт (текущий, капитальный); индивидуальное решение с ТСР; технические решения невозможны – организация альтернативной формы обслуживания

Комментарий к заключению: Система информации на объекте не соответствует требованиям СП 59.13330.2016 п.5.1.10, п.6.5.2, п.6.5.3, п.6.5.4, п.6.5.5, п.6.5.6, п.6.5.7, п.6.5.8, п.6.5.9 актуализированная редакция СНиП 35-01-2001.

Приложение 7

к Акту обследования к паспорту доступности от
«08» июля 2019 г.

Прилагается:

1. Результаты обследования:

1. Территории, прилегающей к объекту	2 л.
2. Входа (входов) в здание	3 л.
3. Путей движения в здании	3 л.
4. Зоны целевого назначения объекта	3 л.
5. Санитарно-гигиенических помещений	2 л.
6. Системы информации (и связи) на объекте	2 л.

2. Результаты фото фиксации на объекте:

	39 фотографий
1. Территории, прилегающей к объекту	2 фотографии
2. Входа (входов) в здание	6 фотографий
3. Путей движения в здании	14 фотографий
4. Зоны целевого назначения объекта	18 фотографий
5. Санитарно-гигиенических помещений	5 фотографий
6. Системы информации (и связи) на объекте	11 фотографий
7. Пути движения к объекту	1 фотография

3. поэтажный план.

7 листа

ПОЭТАЖНЫЙ ПЛАН

1 Этаж

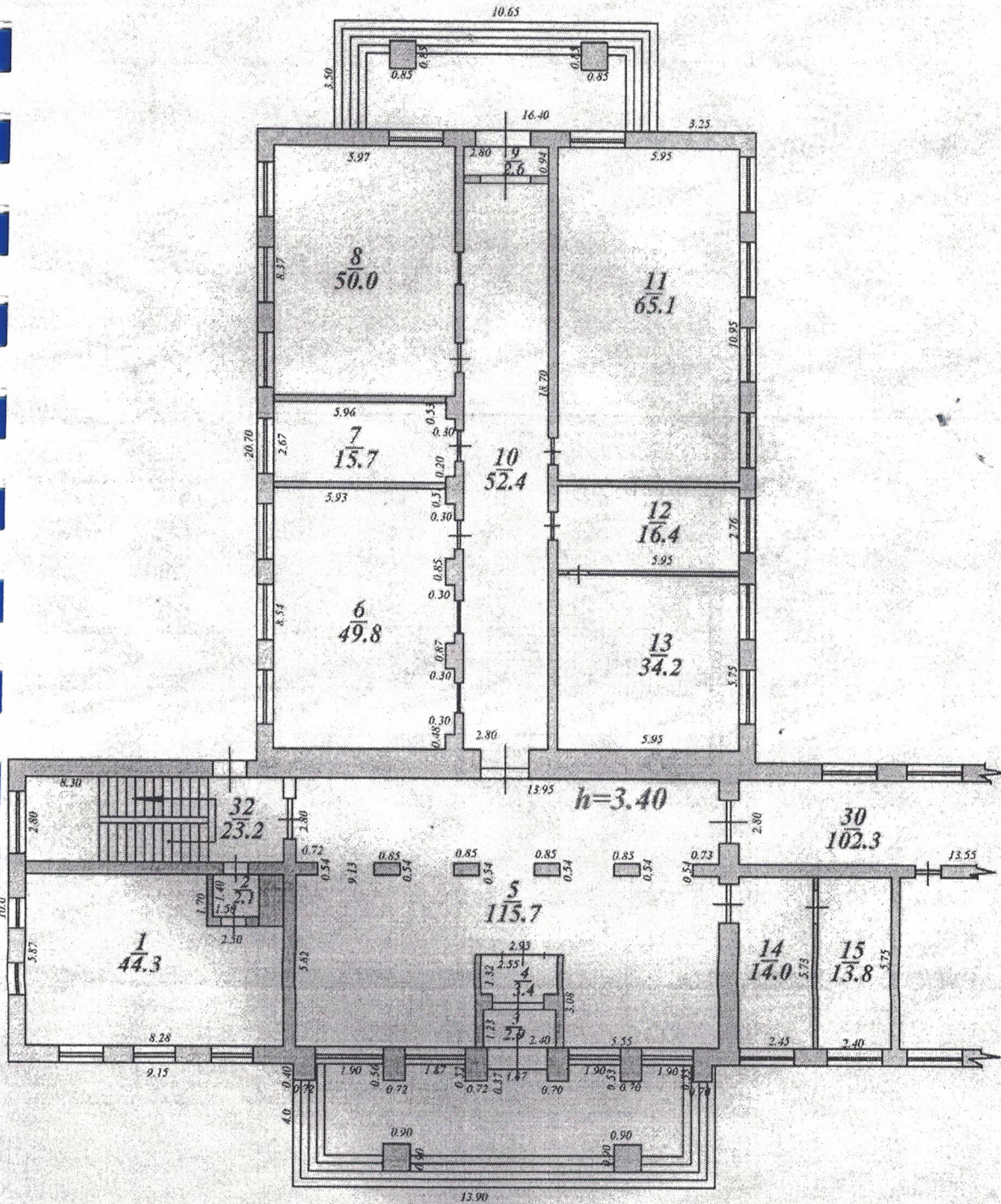

Наименование ОТИ		Сахалинский филиал ФГУП "Ростехинвентаризация - Федеральное БТИ"		
		Поэтажный план объекта "Лит А" Школа		
Руководитель	ФИО	Дата 05.06.2012г.	Адрес объекта	Лист 1
Че Сан Гапе	Че Сан Гапе	Подпись	ул. Гвардейский переулок №15	Листов 1
				Масштаб 1:200

ПОЭТАЖНЫЙ ПЛАН

продолжение 1 этажа

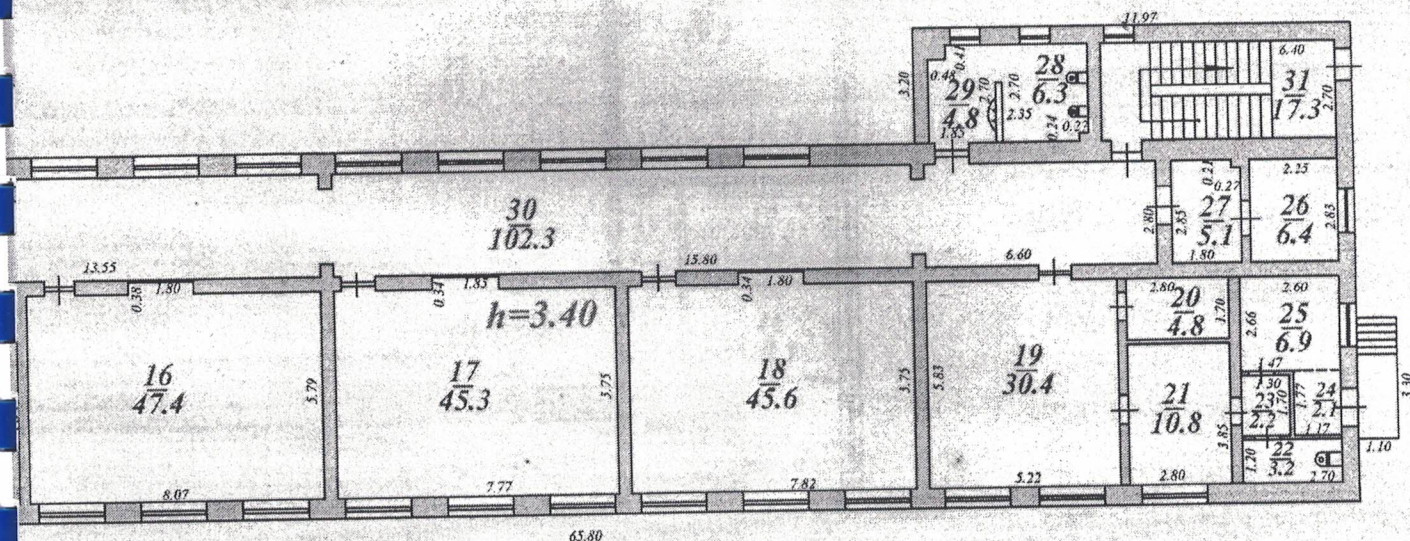

Наименование ОТИ		Сахалинский филиал ФГУП «Ростехинвентаризация» - Федеральное БТИ*		
		Позэтажный план объекта Лит А Школа		
Руководитель	ФИО	Дата	05.06.2012г.	Адрес объекта
Че Сан Гама	Че Сан Гама	Подпись		с. Ильинское, SA
				Лист 2 Листов 1

ПОЭТАЖНЫЙ ПЛАН

2 этаж

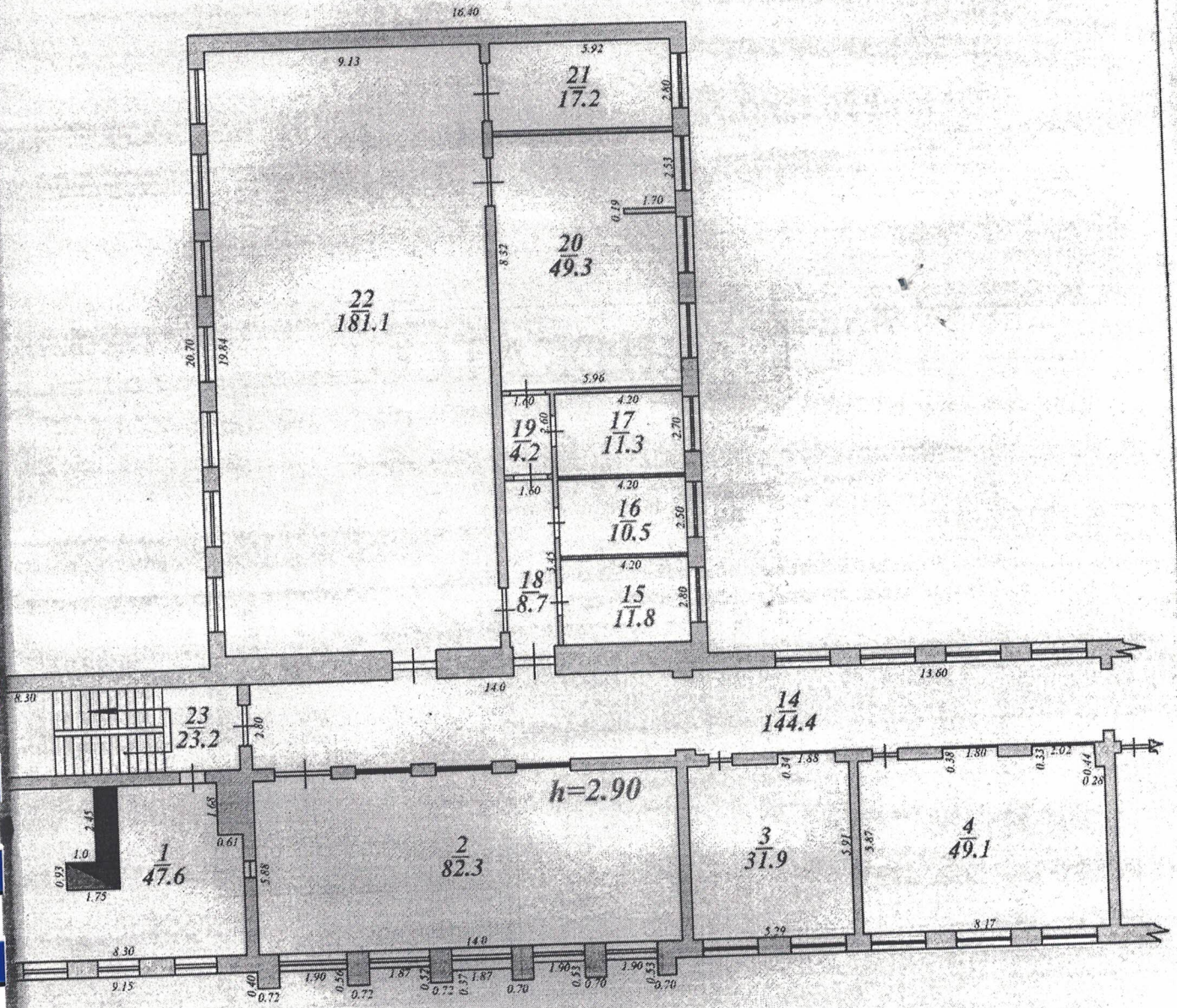

Наименование ОТИ		Сахалинский филиал ФГУП "Ростехинвентаризация - Федеральное БТИ"	
		Позэтажный план объекта "Лит Д - школа"	
Руководитель	ФИО	Дата 05.06.2012г.	Лист 3
Че Сан Гаме	Че Сан Гаме	Подпись <i>МГ</i>	Листов 1
		Адрес объекта	Масштаб 1:200
		г. ИЛЬИНСКОЕ ул. 1 вардейский переулок №15	

ПОЭТАЖНЫЙ ПЛАН

продолжение 2 этажа

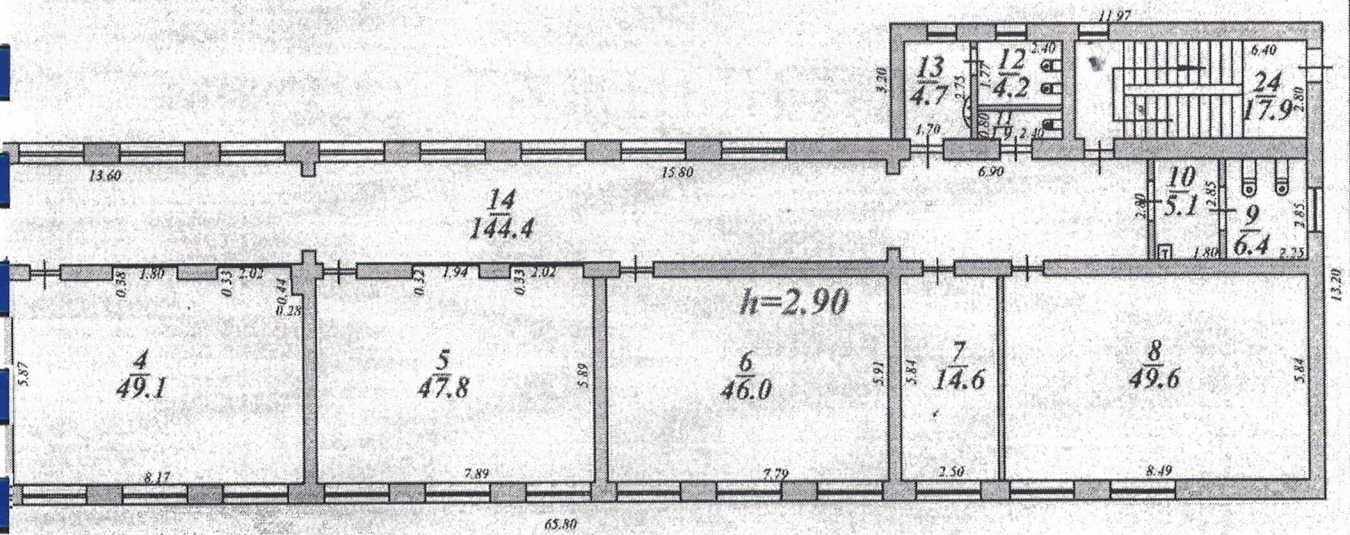

Наименование ОТИ		Сахалинский филиал ФГУП "Ростехинвентаризация - Федеральное БТИ"		
Поэтажный план объекта Лит А Школа				
Руководитель	ФИО	Дата 05.06.2012г.	Адрес объекта	Лист 4
Че Сан Гаме	Че Сан Гаме	Подпись 	с. Ильинское ул. Гвардейский переулок №15	Листов 1
				Масштаб 1:200

ПОЭТАЖНЫЙ ПЛАН

3 этаж

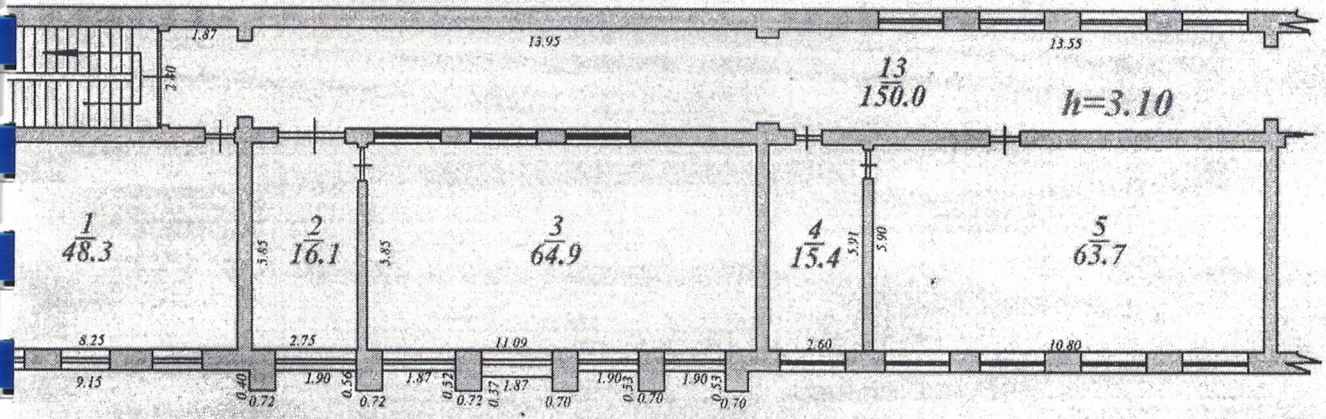

Наименование ОТИ		Сахалинский филиал ФГУП "Ростехинвентаризация - Федеральное БТИ"		
Поэтажный план объекта Лит. А Школа				
Руководитель	ФИО	Дата	Адрес объекта	Лист 5
Че Сан Гапе	Че Сан Гапе	05.06.2012г.	с. Ильинское ул. Гвардейский переулок №15	Листов 1
Подпись				Масштаб 1:200

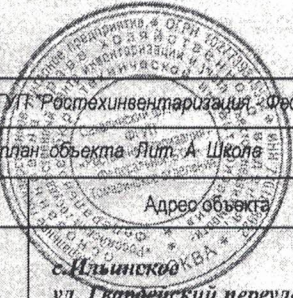

ПОЭТАЖНЫЙ ПЛАН

3 этаж

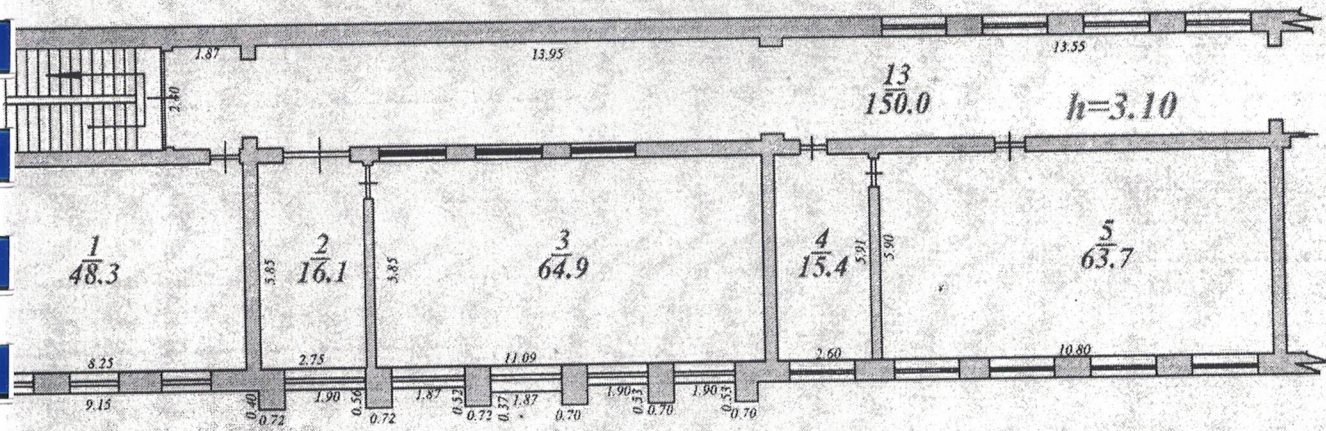

Наименование ОТИ		Сахалинский филиал ФГУП "Ростехинвентаризация - Федеральное БТИ"		
Позэтажный план объекта Лит. А Школа				
Руководитель	ФИО	Дата 05.06.2012г.	Адрес объекта	Лист 5
Че Сан Гапе	Че Сан Гапе	Подпись <i>[Signature]</i>	с. Итынская кв. ул. Гвардейский переулок №15	Листов 1
				Масштаб 1:200

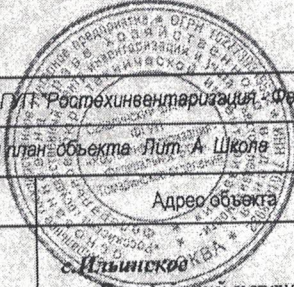

ПОЭТАЖНЫЙ ПЛАН

продолжение 3 этажа

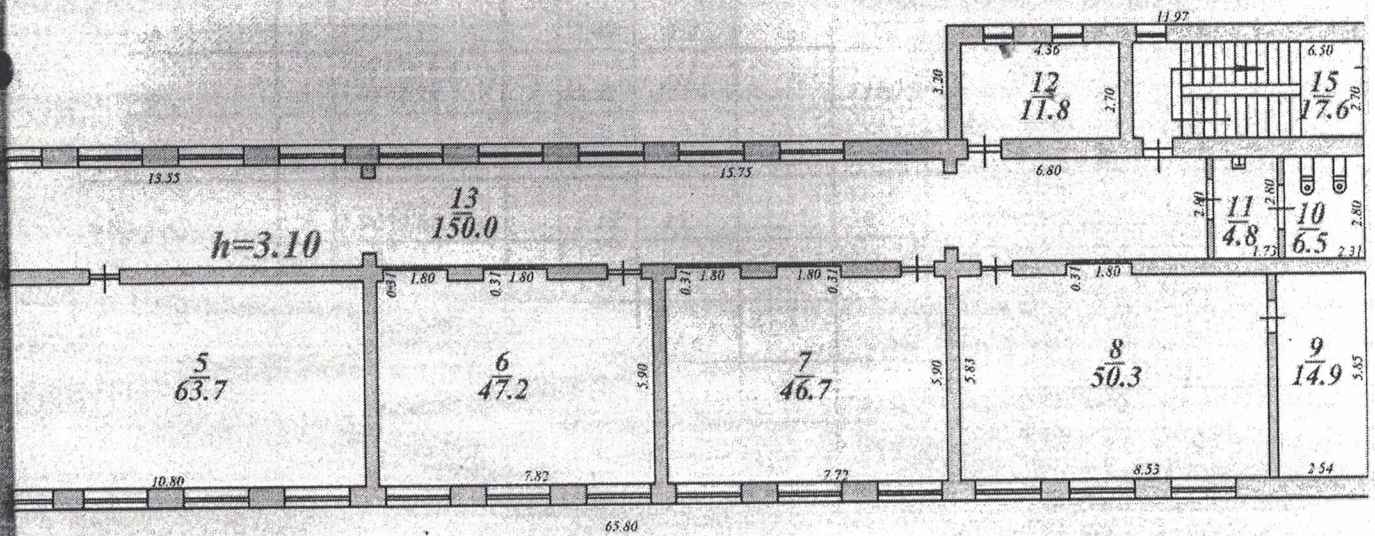

Наименование ОТИ		Сахалинский филиал ФГУП "Ростехинвентаризация - Федеральное БТИ"		
		Позэтажный план объекта Лит А Школа		
Руководитель	ФИО	Дата	05.06.2012г.	Лист 6
Че Сан Гаме	Че Сан Гаме	Подпись		Листов 1
			Адрес объекта	Масштаб 1:200
			с.Ильинское ул. Гвардейский переулок №15	